



ജില്ലയുടെ പേര് : ആലപ്പുഴ
ബി.ആർ.സി.യുടെ പേര് : തലവടി

സ്റ്റാൻഡേർഡ് : X
വകുപ്പ് : മലയാളം
തൃത്വ : 05 കലകൾ കാവുങ്ങൾ
ഫിം : 01 ഉരുളകിഴങ്ങ് തിന്നുന്നവർ
രങ്ക് ഷീറ്റ് : 01

വൈറ്റ് ബോർഡ് ഷീറ്റ്

ആരംഭം

തിരിച്ചറിയുക

'ഉരുളകിഴങ്ങ് തിന്നുന്നവർ' എന്ന പാഠഭാഗത്തെ ആസ്പദമാക്കി വർക്ക്ഷീറ്റ് പൂർത്തീകരിക്കുക.

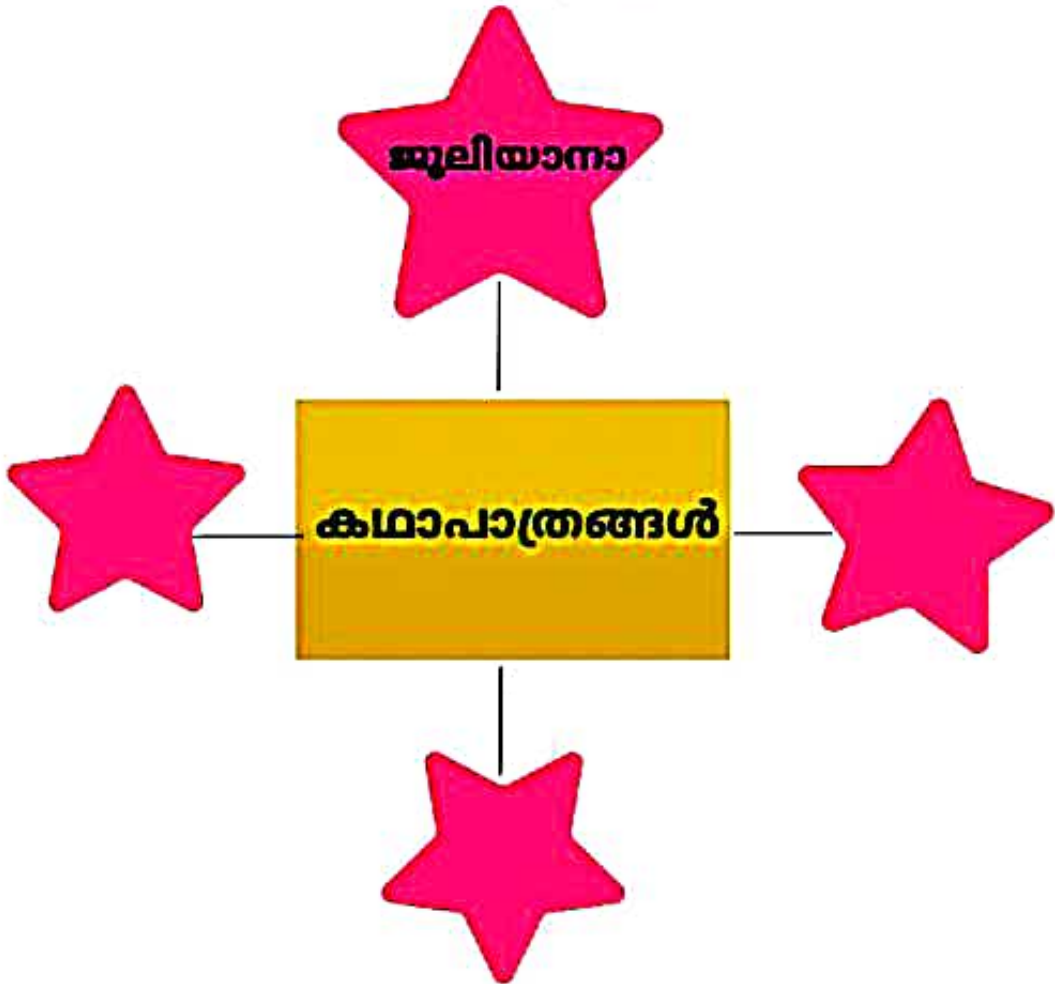



ജില്ലയുടെ പേര് : ആലപ്പുഴ
ബി.ആർ.സിയുടെ പേര് : തലവടി

സ്കോൾ : X
വർഷം : മലയാളം
യൂണിറ്റ് : 05 കലകൾ കാവ്യങ്ങൾ
പാഠം : 01 ഉരുളകളിഴങ്ങ് തിന്നുന്നവർ
രണ്ട് ക്ലാസ്സ് : 02

വൈറ്റ് ബോർഡ് ഷീറ്റ്

തൂടർച്ച : 02

മാഗസിൻ



പ്രശസ്ത ചിത്രങ്ങളും പെയിന്റിങ്ങുകളും ശേഖരിച്ച് അടിക്കുറുപ്പുകൾ ചേർത്ത് മാഗസിൻ തയ്യാറാക്കുക.



(ഹംസവും ദമയന്തിയും -രാജാരവിവർമ്മ
ലാ പിയാത്തേ- മൈക്കൽ ആഞ്ചലോ)





ജില്ലയുടെ പേര് : ആലപ്പുഴ
ബി.ആർ.സിയുടെ പേര് : തലവടി

സ്തരങ്ങൾ : X
വിഷയം : മലയാളം
തുണ്ട് : 05 കലകൾ കാവ്യങ്ങൾ
പാഠം : 01 ഉരുളക്കിടങ്ങ് തിന്മുനമ്പർ
മർദ്ദ ക്ലിപ്തം : 03

വൈറ്റ് ബോർഡ് ഷിറ്റ്

തുടർച്ച : 03

കഥയിലെ ഏത് വാചകവുമായാണ് ഈ ചിത്രം ഒത്തിണങ്ങുന്നത്? കണ്ടെത്തി എഴുതുക.



- * ജൂലിയാനാ വാതിലടച്ച് സാക്ഷകൾ ബന്ധിച്ചു.
- * ഘടികാര സമയം താഴേക്കിറ്റ് വീഴുന്നു.
- * വൃദ്ധന്റെ കടക്കണ്ണിൽ നിന്ന് ചോര പൊടിഞ്ഞു.



ജില്ലയുടെ പേര് : ആലപ്പുഴ
 ബി.ആർ.സിയുടെ പേര് : തലവടി

സ്തംഭങ്ങൾ : X
 വിഷയം : മലയാളം
 യൂണിറ്റ് : 05 കലകൾ കാവ്യങ്ങൾ
 പാഠം : 01 ഉഷ്ണകിഴങ്ങ് തിന്നുന്നവർ
 രണ്ട് ക്ലർ നമ്പർ : 04

വൈറ്റ് ബോർഡ് ഷീറ്റ്

തുടർച്ച : 04

വർക്ക്ഷീറ്റ് 4

വിട്ടുപോയ അക്ഷരം ചേർത്ത്
 പൂർത്തിയാക്കാം.

1. കി -----ണം (ര, ത)
2. കൗ -----കം (മു, തു)
3. റാ -----ൽ (ന്ത, ത്ത)
4. ഘടി -----രം (കാ, പാ)
5. ഉ -----ഉക്കിഴുണ്ട് (രു, ചു)



ജില്ലയുടെ പേര് : ആലപ്പുഴ
ബി.ആർ.സിയുടെ പേര് : തലവടി

ഗ്രന്ഥസംഖ്യ : X
വർഷം : മാലയാളം
തസ്തിക : 05 കലകൾ കാമ്പസങ്ങൾ
പേജ് : 01 ഉള്ളടക്കം തിരഞ്ഞെടുക്കൽ
മുദ്രണ വർഷം : 05

വൈറ്റ് ബോർഡ് ഷീറ്റ്

തുടർച്ച : 05

വർക്ക്ഷീറ്റ് 5

* മരവിച്ച വെളിച്ചത്തിലൂടെ വേച്ച് വേച്ച് നടന്നത് ആരാണ്?

(മിറൽ,
ജൂലിയാന,
അന്ന)

* ജൂലിയാനയുടെ മകളുടെ പേരെന്ത്?

(മിറൽ,
സാമുവൽ റാഗ്തോസ്,
അന്ന)



Samagra Shiksha Kerala

ജില്ലയുടെ പേര് : ആലപ്പുഴ
ബി.ആർ.സി.യുടെ പേര് : തലവടി

ഇൻഫോം : X
രംഗം : മലയാളം
മുദ്ര : 05 കലകൾ കാവ്യങ്ങൾ
ഫോ : 01 ഉരുളക്കിഴങ്ങ് തിന്നുന്നവർ
മേക് ക്ക് നമ്പ : 06

വൈറ്റ് ബോർഡ് ഷീറ്റ്

തുടർച്ച :06

വർക്ക്ഷീറ്റ് 6

* ജൂലിയാനയുടെ വീട്ടിലെത്തിയ അതിഥികൾ ആരെല്ലാം?

മിറൽ

ജൂലിയാനയുടെ വൃദ്ധരായ മാതാപിതാക്കൾ.

* അതിഥികൾക്ക് ജൂലിയാന കഴിക്കാൻ നൽകിയത് എന്താണ്?

റൊട്ടി

പുഴുങ്ങിയ ഉരുളക്കിഴങ്ങ്.



ജില്ലയുടെ പേര് : ആലപ്പുഴ
ബി.ആർ.സിയുടെ പേര് : തലവടി

സ്കാൻഡേർഡ് : 10
വിഷയം : മലയാളം
തൂണിറ്റ് : 5, കലകൾ കാവ്യാങ്ങൾ
പാഠം : 2, മൈക്കലാഞ്ചലോ മാസ്
വർക്ക് ഷീറ്റ് നമ്പർ : 07

വൈറ്റ് ബോർഡ് ഷീറ്റ്

തുടർച്ച : 07

വർക്ക് ഷീറ്റ് 07

**മൈക്കലാഞ്ചലോയുടെ
പ്രശസ്ത ചിത്രങ്ങൾ ശേഖരിച്ച്
ആൽബം തയ്യാറാക്കാം**



മില്ലയുടെ പേര് : ആലപ്പുഴ
ബി.ആർ.സി.യുടെ പേര് : തലവടി

സ്കോർവേർഡ് : 10
വിഷയം : ഉലയാളം
യൂണിറ്റ് : 5, കലകൾ കമ്പ്യൂട്ടർ
പാഠം : 2, മൈക്കലാഞ്ചലോ മാസ്
വർക്ക് ഷീറ്റ് നമ്പർ : 08

വൈറ്റ് ബോർഡ് ഷീറ്റ്

തൂടർച്ച : 08

വർക്ക് ഷീറ്റ് 08

മൈക്കലാഞ്ചലോ മാപ്പ് എന്ന കവിത എഴുതിയത് ആര്?

- * ഉള്ളൂർ
- * ഒ. എൻ. വി കുറുപ്പ്
- * വള്ളത്തോൾ



ജില്ലയുടെ പേര് : ആലപ്പുഴ
ബി.ആർ.സി.യുടെ പേര് : തലവടി

സ്റ്റാൻഡേർഡ് : 10
വിഷയം : മലയാളം
യൂണിറ്റ് : 5, കലകൾ കാവ്യങ്ങൾ
പാഠം : 2, മൈക്കിൾ അഞ്ജലോ മാസ്
വർക്ക് ഷീറ്റ് നമ്പർ : 09

വൈറ്റ് ബോർഡ് ഷീറ്റ്

തുടർച്ച : 09

വർക്ക്ഷീറ്റ് 09
ചിത്രത്തിന്റെ പേരെന്ത് ?





ജില്ലയുടെ പേര് : ആലപ്പുഴ
ബി.ആർ.സിയുടെ പേര് : തലവടി

സ്കാൻഡേർഡ് : 10
വിഷയം : മലയാളം
യൂണിറ്റ് : 5, കലകൾ കാവ്യങ്ങൾ
പാഠം : 2, മൈക്കലാഞ്ചലോ മാപ്പ്
വർക്ക് ഷീറ്റ് നമ്പർ : 10

വൈറ്റ് ബോർഡ് ഷീറ്റ്

തുടർച്ച : 10

വർക്ക് ഷീറ്റ് 10 പദസൂര്യൻ പൂർത്തിയാക്കാം

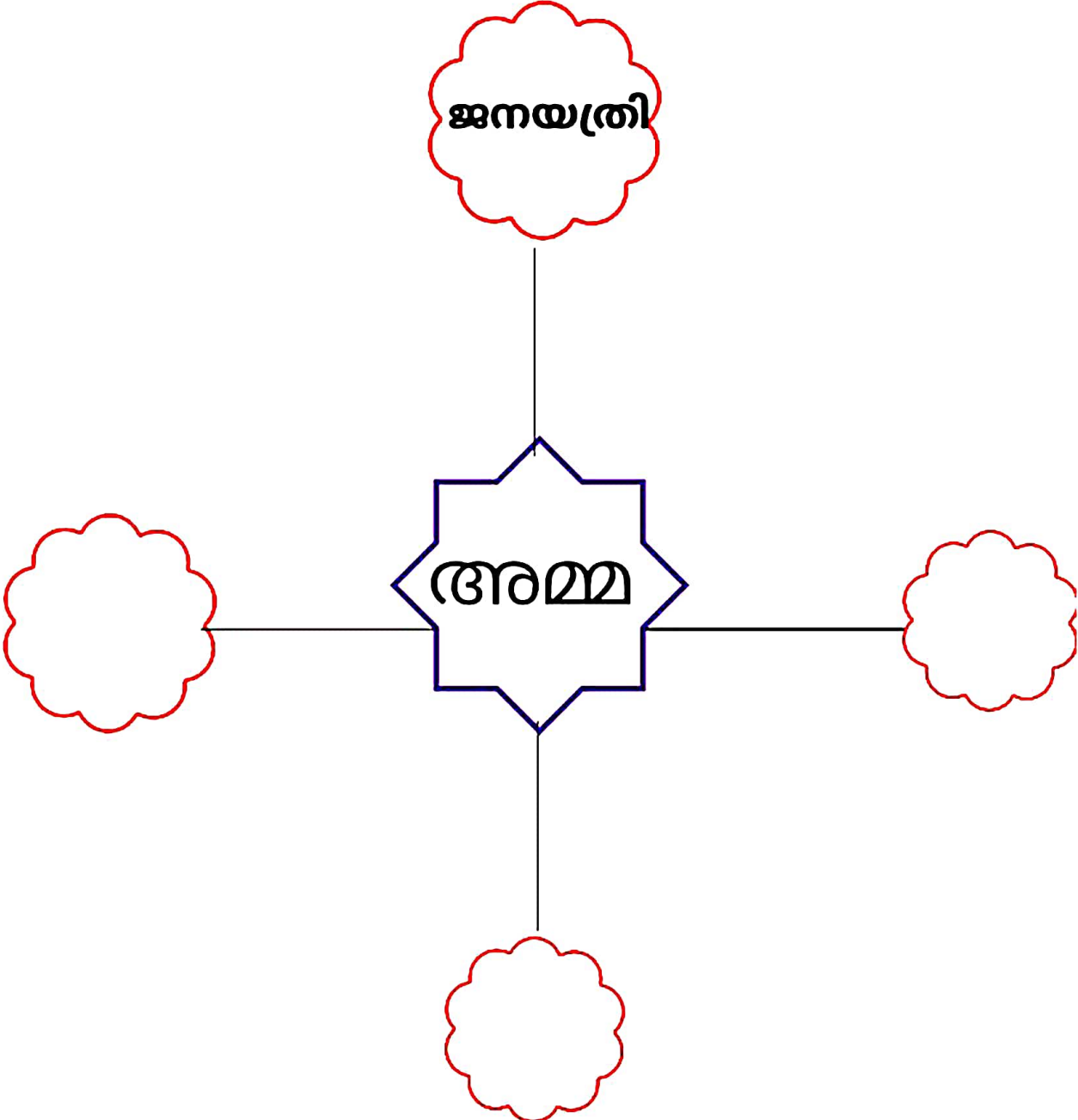



ജില്ലയുടെ പേര് : ആലപ്പുഴ
ബി.ആർ.സിയുടെ പേര് : തലവടി

സ്കാൻഡേർഡ് : 10
വിഷയം : മലയാളം
യൂണിറ്റ് : 5, കലകൾ കാവ്യങ്ങൾ
പാഠം : 2, മൈക്കലാഞ്ചലോ മാസ്
വർക്ക് ഷീറ്റ് നമ്പർ : 11

വൈറ്റ് ബോർഡ് ഷീറ്റ്

തുടർച്ച : 11

വർക്ക് ഷീറ്റ് 11

"മൈക്കലാഞ്ചലോ മാപ്പ് " എന്ന കവിതയിൽ മകനെ നഷ്ടപ്പെട്ട അമ്മയുടെ വേദന സൂചിപ്പിക്കാൻ ഉപയോഗിക്കുന്ന പ്രതീകം ഏതാണ്? തിരഞ്ഞെടുത്തുതരിയുക.

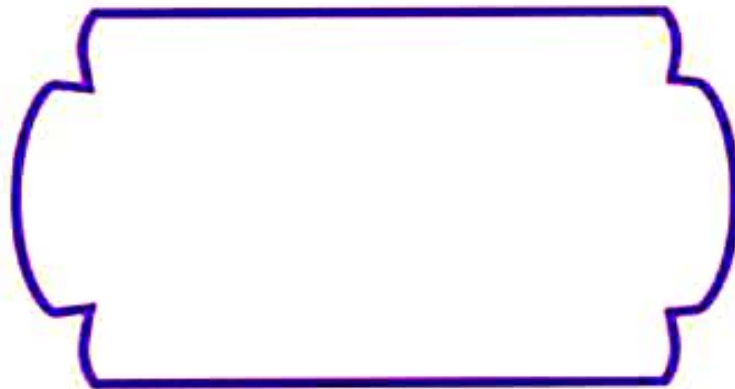

- വെൺലില്ലിപ്പൂവ്
- പാഴ്ച്ചിപ്പി
- ശോണരേഖ



ജില്ലയുടെ പേര് : ആലപ്പുഴ
ബി.ആർ.സിയുടെ പേര് : തലവടി

സ്കാൻഡേർഡ് : 10
വിഷയം : മലയാളം
യൂണിറ്റ് : 5, കലകൾ കാവ്യങ്ങൾ
പാഠം : 2, മൈക്കലാഞ്ചലോ മാസ്
വർക്ക് ഷീറ്റ് നമ്പർ : 12

വൈറ്റ് ബോർഡ് ഷീറ്റ്

തുടർച്ച : 12

വർക്ക് ഷീറ്റ് 12

അർത്ഥം കണ്ടെത്തി യോജിപ്പിക്കാം

ഗാത്രം

രക്തം

ശോണം

കല്ല്

താതൻ

ശരീരം

ശില

പിതാവ്



ജില്ലയുടെ പേര് : ആലപ്പുഴ
ബി.ആർ.സിയുടെ പേര് : തലവടി

സ്റ്റാൻഡേർഡ് : 10
വിഷയം : മലയാളം
യൂണിറ്റ് : 5, കലകൾ കാവ്യങ്ങൾ
പാഠം : 2, മൈക്കലാഞ്ചലോ മാസ്
വർക്ക് ഷീറ്റ് നമ്പർ : 13

വൈറ്റ് ബോർഡ് ഷീറ്റ്

തുടർച്ച : 13

വർക്ക് ഷീറ്റ് 13

യോജിച്ച അർത്ഥം കണ്ടെത്തി
എഴുതാം

അഴൽ

ശോണം

അങ്കം

{ രക്തം, മടിത്തട്ട്, ദുഃഖം }



ജില്ലയുടെ പേര് : ആലപ്പുഴ
ബി.ആർ.സിയുടെ പേര് : തലവടി

സ്റ്റാൻഡേർഡ് : 10
വിഷയം : മലയാളം
യൂണിറ്റ് : 5, കലകൾ കാവ്യങ്ങൾ
പാഠം : 2, മൈക്കലാഞ്ചലോ മാസ്
വർക്ക് ഷീറ്റ് നമ്പർ : 14

വൈറ്റ് ബോർഡ് ഷീറ്റ്

തുടർച്ച : 14

വർക്ക് ഷീറ്റ് 14

ഒരേ അർത്ഥം വരുന്ന വാക്കുകൾ
ബ്രാക്കറ്റിൽ നിന്നും കണ്ടെത്തി
എഴുതാം

1. പുഷ്പം

(പൂവ്, നിഴൽ, മലർ)



2. കരം

(കൈ, ദുഃഖം, പാണി)



3. പുഞ്ചിരി

(സംസാരം, മന്ദഹാസം, സ്നേഹം)

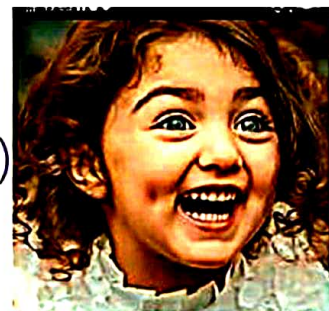



ജില്ലയുടെ പേര് : ആലപ്പുഴ
 ബി.ആർ.സിയുടെ പേര് : തലവടി

സ്കോർവേർഡ് : 10
 വിഷയം : മലയാളം
 യൂണിറ്റ് : 5, കലകൾ കാവ്യങ്ങൾ
 പാഠം : 2, മൈക്കലാഞ്ചലോ മാസ്
 വർക്ക് ഷീറ്റ് നമ്പർ : 15

വൈറ്റ് ബോർഡ് ഷീറ്റ്

തുടർച്ച : 15

വർക്ക് ഷീറ്റ് 15

വിട്ടുപോയ അക്ഷരം ചേർത്ത് പൂരിപ്പിക്കാം

1. കി ണം (ര, ത)

2. കൗ കം (മു, തു)

3. റാ ൾ (ന്ത, ത്ത)

4. മി റ (ൻ, ൾ)

5. തി ൾ (രാ, വാ)



ജില്ലയുടെ പേര് : ആലപ്പുഴ
ബി.ആർ.സിയുടെ പേര് : തലവടി

സ്റ്റാൻഡേർഡ് : 10
വിഷയം : മലയാളം
യൂണിറ്റ് : 5, കലകൾ കാവ്യങ്ങൾ
പാഠം : 2, മൈക്കലാഞ്ചലോ മാപ്പ്
വർക്ക് ഷീറ്റ് നമ്പർ : 16

വൈറ്റ് ബോർഡ് ഷീറ്റ്

അവസാനം

വർക്ക് ഷീറ്റ് 16

"പിയത്ത" എന്ന ശില്പം തകർത്തത് ഏത് ആയുധം ഉപയോഗിച്ചാണ്?



ഉളി

ചുറ്റിക

കോടാലി

